

LOCUINTA C1  
Situatie existenta

Ac = 47.50 mp  
Ad = 47.50 mp  
Au = 32.80 mp

EXTINDERE LOCUINTA C1  
propunere

Ac = 100.80 mp  
Ad = 100.80 mp  
Au = 82.20 mp

LOCUINTA C1  
Situatie propusa

Ac = 148.30 mp  
Ad = 148.30 mp  
Au = 115.00 mp

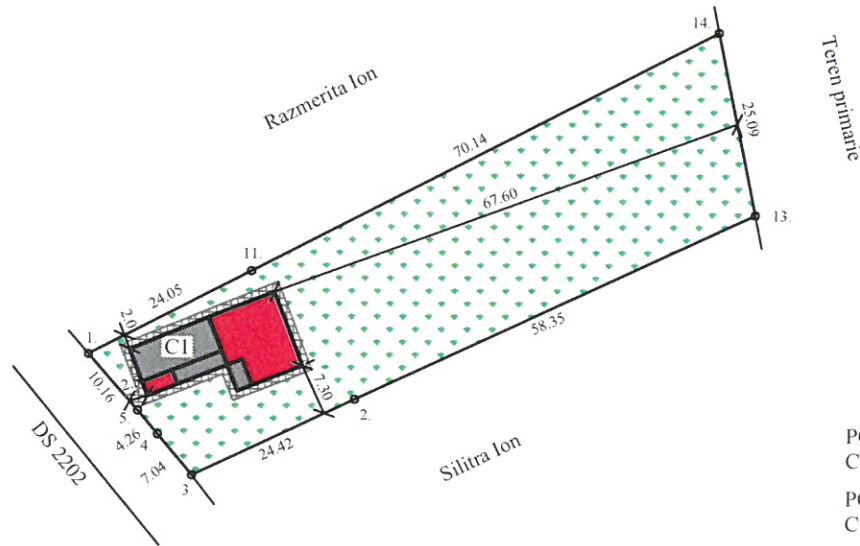

POT existent = 2.38%  
CUT existent = 0.02  
POT propus = 7.43%  
CUT propus = 0.07

572700 743600



572700 743700

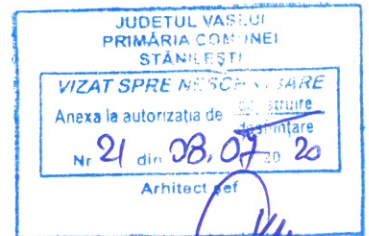

- Spatii verzi, gazon si arbusii ornamentali  
S spatii verzi = 1781.70 mp
- Alei pietonale si carosabile, din pavaj  
S pavaj = 65.00 mp
- C1 - Corp cladire, existenta  
S cladiri existente = 47.50 mp
- C1 - Extindere propusa (inclusiv terasele)  
S extindere propusa = 100.80 mp
- Terase propuse

ag=0.25g; Tc=0.70s  
Clasa de importanta: IV  
Categoria de importanta: "D"  
Nivel de stabilitate la foc IV

S teren = 1995,00 mp, determinati topometric

SPECIFICATIE	NUME	SEM NATURA	CERINTA	BENEFICIAR/EXPERTIZA NR./DATA
<p align="center"><b>PFA ING. BLAJ IOAN</b> CUI: 21630092</p>				Beneficiar: PINDARU RAZVAN-GABRIEL
				Adresa: Sat Stanilesti, Com. Stanilesti, Jud. Vaslui
<p align="center"><b>PROIECTAT</b> Arh. Bujdei V.</p>				Titlu proiect: <b>MODERNIZARE SI EXTINDERE LOCUINTA PARTER</b>
				Amplasament: Sat Stanilesti, Com. Stanilesti, Jud. Vaslui
<p align="center"><b>DESENAT</b> ing. Blaj Ioan</p>				<p align="center">PLANSA <b>A1</b></p>
scara:			1/1000	
data:			2020	

FATADA LATERAL DREAPTA LOCUINTA

JUDETUL VASLUI  
PRIMĂRIA COMUNEI  
STĂNILEȘTI

DECRET SPRE NESCHIMBARE  
a autorizației de construire  
desființare  
Nr 21 din 08.07.2020  
Arhitect gel

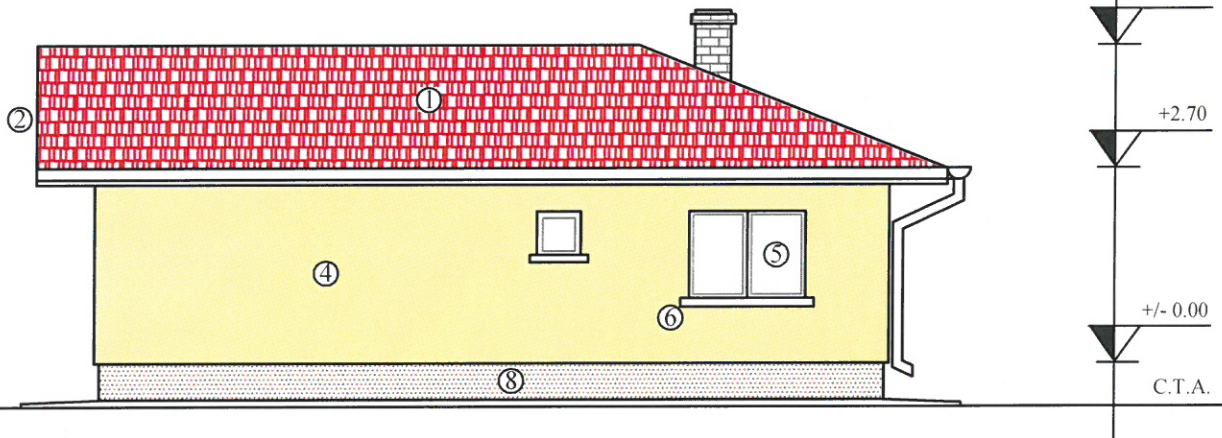

ORDINUL ARHITECTILOR  
DIN ROMANIA  
4188  
Vasile  
BUJDEI  
Arhitect cu drept de semnatura

LEGENDA:

1. Invelitoare tabla amprentata rosie
2. Pазie lemn
3. Tencuiala decorativa, maro deschis
4. Tencuiala decorativa, bej
5. Tamplarie P.V.C. cu geam termopan, alba
6. Glaf mozaicat frecat
7. Trepte gresie antiderapanta
8. Soclu tencuiala mozaicata, maro
9. Jgheaburi si burlane tabla rosie

ag=0.25g; Tc=0.70s  
Clasa de importanta: IV  
Categoria de importanta: "D"  
Nivel de stabilitate la foc IV

SPECIFICATIE	NUME	SEM NATURA	CERINTA	BENEFICIAR/EXPERTIZA NR./DATA	
<b>PFA ING. BLAJ IOAN</b> CUI: 21630092				Beneficiar: PINDARU RAZVAN-GABRIEL	
				Adresa: Sat Stanilesti, Com. Stanilesti, Jud. Vaslui	
				Titlu proiect: <b>MODERNIZARE SI EXTINDERE LOCUINTA PARTER</b>	
				nr. 15	
SPECIFICATIE	NUME	SEM NATURA	scara:	Amplasament:	FAZA
SEF PROIECT	ing. Blaj Ioan		1/100	Sat Stanilesti, Com. Stanilesti, Jud. Vaslui	D.T.A.C.
PROIECTAT	Arh. Bujdei V.		data:	Titlu plansa: LOCUINTA	PLANSA
DESENAT	ing. Blaj Ioan		2019	FATADA LATERAL DREAPTA	<b>A7</b>

FATADA LATERAL STANGA LOCUINTA

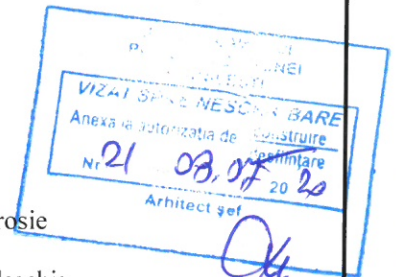
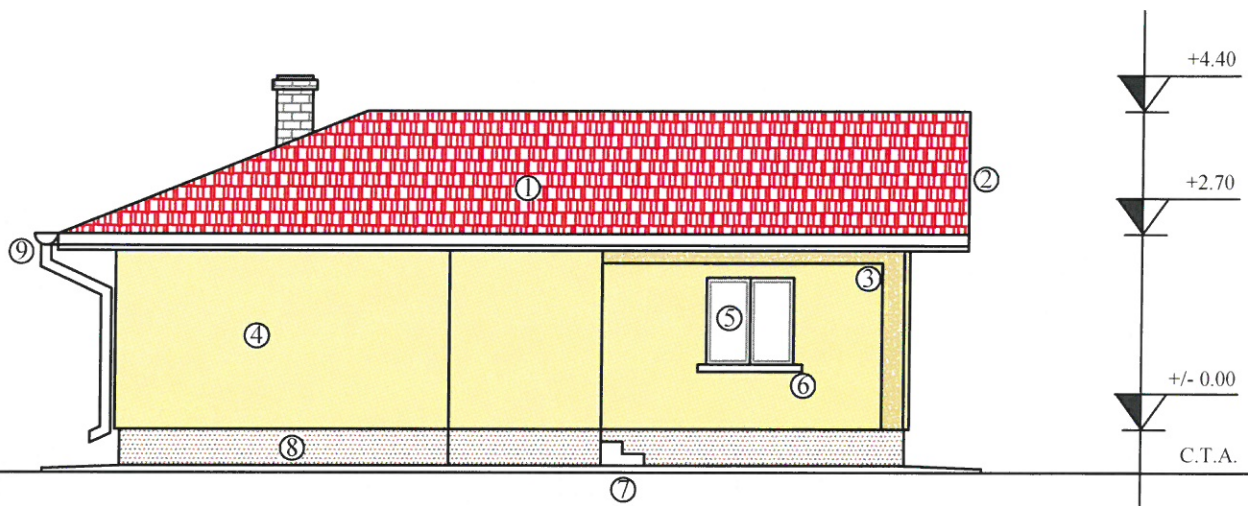

LEGENDA:

1. Invelitoare tabla amprentata rosie
2. Pазie lemn
3. Tencuiala decorativa, maro deschis
4. Tencuiala decorativa, bej
5. Tamplarie P.V.C. cu geam termopan, alba
6. Glaf mozaicat frecat
7. Trepte gresie antiderapanta
8. Soclu tencuiala mozaicata, maro
9. Jgheaburi si burlane tabla rosie

ag=0.25g; Tc=0.70s  
 Clasa de importanta: IV  
 Categoria de importanta: "D"  
 Nivel de stabilitate la foc IV

SPECIFICATIE	NUME	SEMNATURA	CERINTA	BENEFICIAR/EXPERTIZA NR./DATA
<b>PFA ING. BLAJ IOAN</b> CUI: 21630092				Beneficiar: PINDARU RAZVAN-GABRIEL
				Adresa: Sat Stanilesti, Com. Stanilesti, Jud. Vaslui
scara: 1/100				Proiect nr. 15
				Titlu proiect: MODERNIZARE SI EXTINDERE LOCUINTA PARTER
SPECIFICATIE	NUME	SEMNATURA	scara:	Amplasament:
SEF PROIECT	ing. Blaj Ioan		1/100	Sat Stanilesti, Com. Stanilesti, Jud. Vaslui
PROIECTAT	Arh. Bujdei V.		data:	Titlu plansa: LOCUINTA
DESENAT	ing. Blaj Ioan		2019	FATADA LATERAL STANGA
				PLANSA A8

FATADA PRINCIPALA LOCUINTA

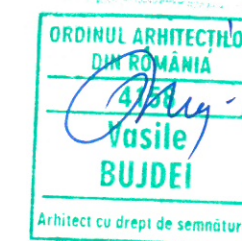
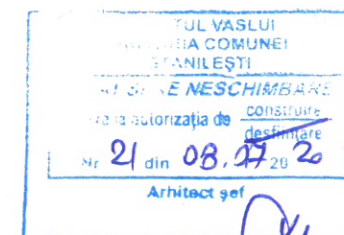
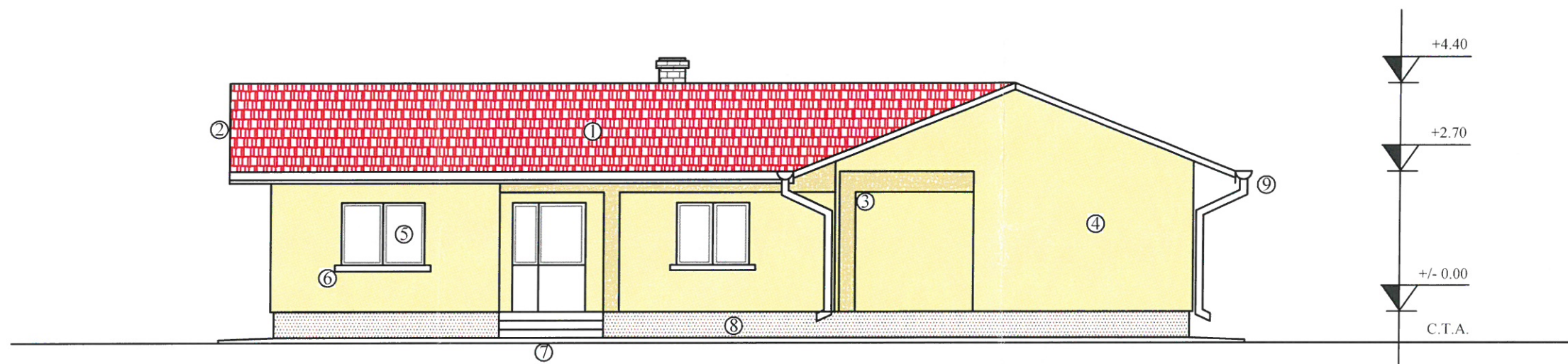

LEGENDA:

1. Invelitoare tabla amprentata rosie
2. Pазie lemn
3. Tencuiala decorativa, maro deschis
4. Tencuiala decorativa, bej
5. Tamplarie P.V.C. cu geam termopan, alba
6. Glaf mozaicat frecat
7. Trepte gresie antiderapanta
8. Soclu tencuiala mozaicata, maro
9. Jgheaburi si burlane tabla rosie

ag=0.25g; Tc=0.70s  
 Clasa de importanta: IV  
 Categoria de importanta: "D"  
 Nivel de stabilitate la foc IV

SPECIFICATIE	NUME	SEMNETURA	CERINTA	BENEFICIAR/EXPERTIZA NR./DATA	
<b>PFA ING. BLAJ IOAN</b> CUI:21630092				Beneficiar:	PINDARU RAZVAN-GABRIEL
				Adresa:	Sat Stanilesti, Com. Stanilesti, Jud. Vaslui
				Proiect nr. 15	
				FAZA D.T.A.C.	
				PLANSA A5	
SPECIFICATIE	NUME	SEMNETURA	scara:	Titlu proiect: <b>MODERNIZARE SI EXTINDERE LOCUINTA PARTER</b>	
SEF PROIECT	ing. Blaj Ioan		1/100	Amplasament: Sat Stanilesti, Com. Stanilesti, Jud. Vaslui	
PROIECTAT	Arh. Bujdei V.		data:	Titlu plansa: <b>LOCUINTA FATADA PRINCIPALA</b>	
DESENAT	ing. Blaj Ioan		2019		

FATADA SECUNDARA LOCUINTA

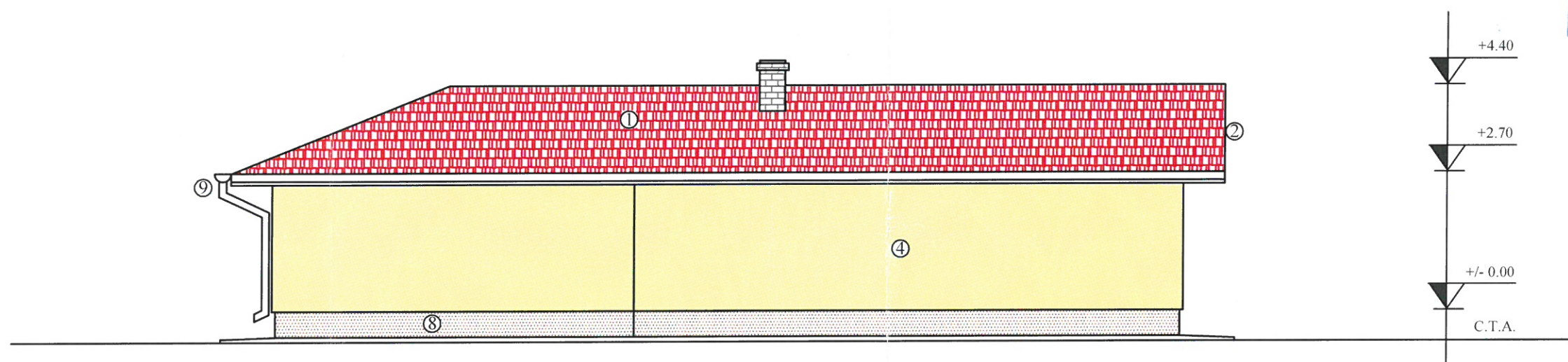

JUDEȚUL VASLUI  
PRIMĂRIA COMUNEI  
STĂNILEȘTI  
SAT SPRE NESCHIMBARE  
conexa la autorizația de construire  
destinată  
Nr 21 din 08.07.2020  
Arhitect șef

ORDINUL ARHITECTILOR  
DIN ROMANIA  
158  
Vasile  
BUDEI  
Arhitect cu drept de semnatura

- LEGENDA:
1. Invelitoare tabla amprentata rosie
  2. Pазie lemn
  3. Tencuiala decorativa, maro deschis
  4. Tencuiala decorativa, bej
  5. Tamplarie P.V.C. cu geam termopan, alba
  6. Glaf mozaicat frecat
  7. Trepte gresie antiderapanta
  8. Soclu tencuiala mozaicata, maro
  9. Jgheaburi si burlane tabla rosie

ag=0.25g; Tc=0.70s  
Clasa de importanta: IV  
Categoria de importanta: "D"  
Nivel de stabilitate la foc IV

SPECIFICATIE	NUME	SEMNATURA	CERINTA	BENEFICIAR/EXPERTIZA NR./DATA	
<p align="center"><b>PFA ING. BLAJ IOAN</b> CUI:21630092</p>				Beneficiar:	PINDARU RAZVAN-GABRIEL
				Adresa:	Sat Stanilesti, Com. Stanilesti, Jud. Vaslui
				Proiect nr. 15	
				Titlu proiect:	MODERNIZARE SI EXTINDERE LOCUINTA PARTER
				Amplasament:	Sat Stanilesti, Com. Stanilesti, Jud. Vaslui
				FAZA D.T.A.C.	
				Titlu plansa:	LOCUINTA FATADA SECUNDARA
				PLANSA A6	
SPECIFICATIE	NUME	SEMNATURA	scara:		
SEF PROIECT	ing. Blaj Ioan		1/100		
PROIECTAT	Arh. Bujdei V.		data:		
DESENAT	ing. Blaj Ioan		2019		