



JUDEȚUL VASLUI
 PRIMĂRIA COMUNEI
 STĂNILEȘTI
 ANEXĂ LA
 CERTIFICATUL DE URBANISM
 6 of. 23 23
 din 20.....
 Arhitect șef

ag=0.25g; Tc=0,70s
 Clasa de importanta: IV
 Categoria de importanta: "D"
 Nivel de stabilitate la foc IV

 Amplasament

S teren = 1105,00 mp, determinati topometric

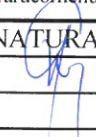

SPECIFICATIE	NUME	SEMNATURA	CERINTA	BENEFICIAR/EXPERTIZA NR./DATA		
		S.C. MCM CONCEPT J37/622/2016, CUI: 36722526 Mun. Husi, str. Alexandru Ioan Cuza, nr. 105, Jud. Vaslui tel. 0742 108 708, e-mail: morarucorneliu@yahoo.com		Beneficiar :	TANASE MIHAI-BOGDAN	Proiect nr. 9A
				Adresa :	sat Stanilesti, comuna Stanilesti Jud. Vaslui	
SPECIFICATIE	NUME	SEMNATURA	scara:	Titlu proiect:	Locuinta Demisol partial si Parter sat Gura Vair, comuna Stanilesti CF 71895, Jud. Vaslui	FAZA D.T.A.C.
SEF PROIECT	ing. Moraru C.		1/1000	Amplasament:		
PROIECTAT	Arh. Hanganu N.		data:	Titlu plansa:	PLAN DE INCADRARE IN ZONA	PLANSA A0
DESENAT	ing. Moraru C.		2023			

Corp C1
Locuinta propusa

Ac = 170.20 mp
Ad = 198.80 mp
Au = 161.20 mp

h streasina = 2.70m
H coama = 5.50m

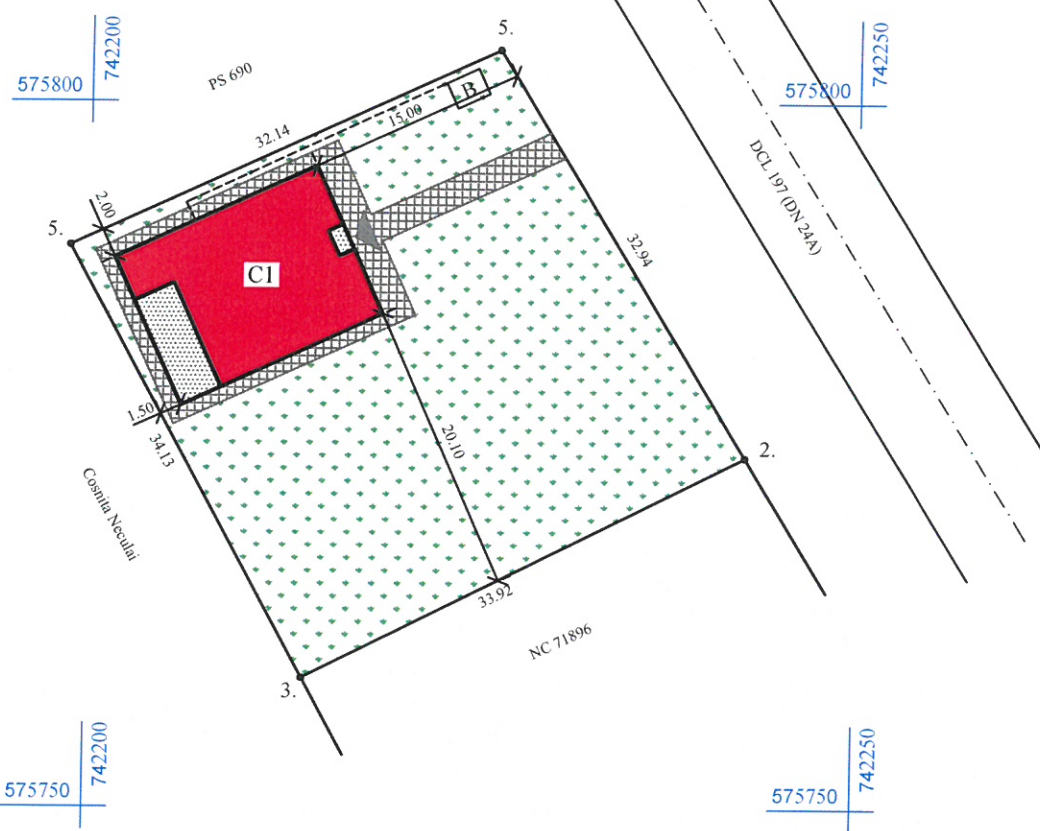

P.O.T. existent = 0.00%
C.U.T. existent = 0.00
P.O.T. propus = 15.40%
C.U.T. propus = 0.17

ag=0.25g; Tc=0,70s
Clasa de importanta: IV
Categoria de importanta: "D"
Nivel de stabilitate la foc IV

- B Bazin vidanjabil
- Spatii verzi, gazon si arbusti ornamentali
S spatii verzi = 837.80 mp
- Alei pietonale si carosabile, din pavaj
S pavaj = 97.00 mp
- C1 - Corp cladire, ce se va construi
S cladire propusa = 170.20 mp (inclusiv terasele)
- Terase acoperite
S terase = 24.70 mp



S teren = 1105,00 mp, determinati topometric

SPECIFICATIE	NUME	SEMNATURA	CERINTA	BENEFICIAR/EXPERTIZA NR./DATA	
<div style="display: inline-block; vertical-align: middle; margin-left: 10px;"> <p>S.C. MCM CONCEPT J37/622/2016, CUI: 36722526 Mun. Husi, str. Alexandru Ioan Cuza, nr. 105, Jud. Vaslui tel. 0742 108 708, e-mail: morarucorneliu@yahoo.com</p> </div>				Beneficiar:	TANASE MIHAI-BOGDAN
				Adresa:	sat Stanilesti, comuna Stanilesti Jud. Vaslui
Titlu proiect	Locuinta Demisol partial si Parter			Proiect nr. 9A	
Amplasament:	sat Gura Vaii, comuna Stanilesti CF 71895, Jud. Vaslui				
SPECIFICATIE	NUME	SEMNATURA	scara:	Titlu plansa: PLAN DE SITUATIE	
SEF PROIECT	ing. Moraru C.		1/500		
PROIECTAT	Arh. Hanganu N.		data:		
DESENAT	ing. Moraru C.		2023		
				PLANSA A1	