

CORP LOCUINTA PARTER - PROPUSA		
Aria construita	Aria desfasurata	Aria utila
149,76 mp	149,76 mp	107,59 mp

POT propus	CUT propus	H streasina	H coama
18,52 %	0,18	2,80 m	5,50 m

S teren = 1 370 mp determinata topometric

Valorile lungimilor segmentelor sunt obtinute din proiectie în plan

Punct început	Punct sfârșit	Lungime segment (** (m)
1	2	9.178
2	3	25.755
3	4	14.146
4	5	10.714
5	6	15.532
6	7	13.936
7	8	1.4
8	9	3.123
9	10	21.393
10	11	15.317
11	1	15.015

LEGENDA

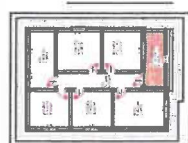

Corp cladire PARTER - propusa



Corp cladire C1 si C2 - existente constructii cu acte, ce se vor mentine

- Terasa acces
- Alei pietonale din pavaj
- Spatii verzi, gazon si arbusti ornamentali
- Limita proprietate
- Delimitare CC (curti constructii) fata de A (arabil)
- Acces principiul locuinta

Sistem de proiectie: Stereo 70
Sistem de referinta Marea Neagra

CATEGORIA DE IMPORTANTA: "D"
CLASA DE IMPORTANTA: "IV"
GRAD DE REZISTENTA LA FOC: "II"

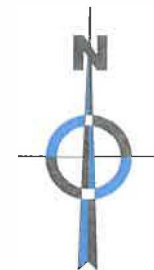
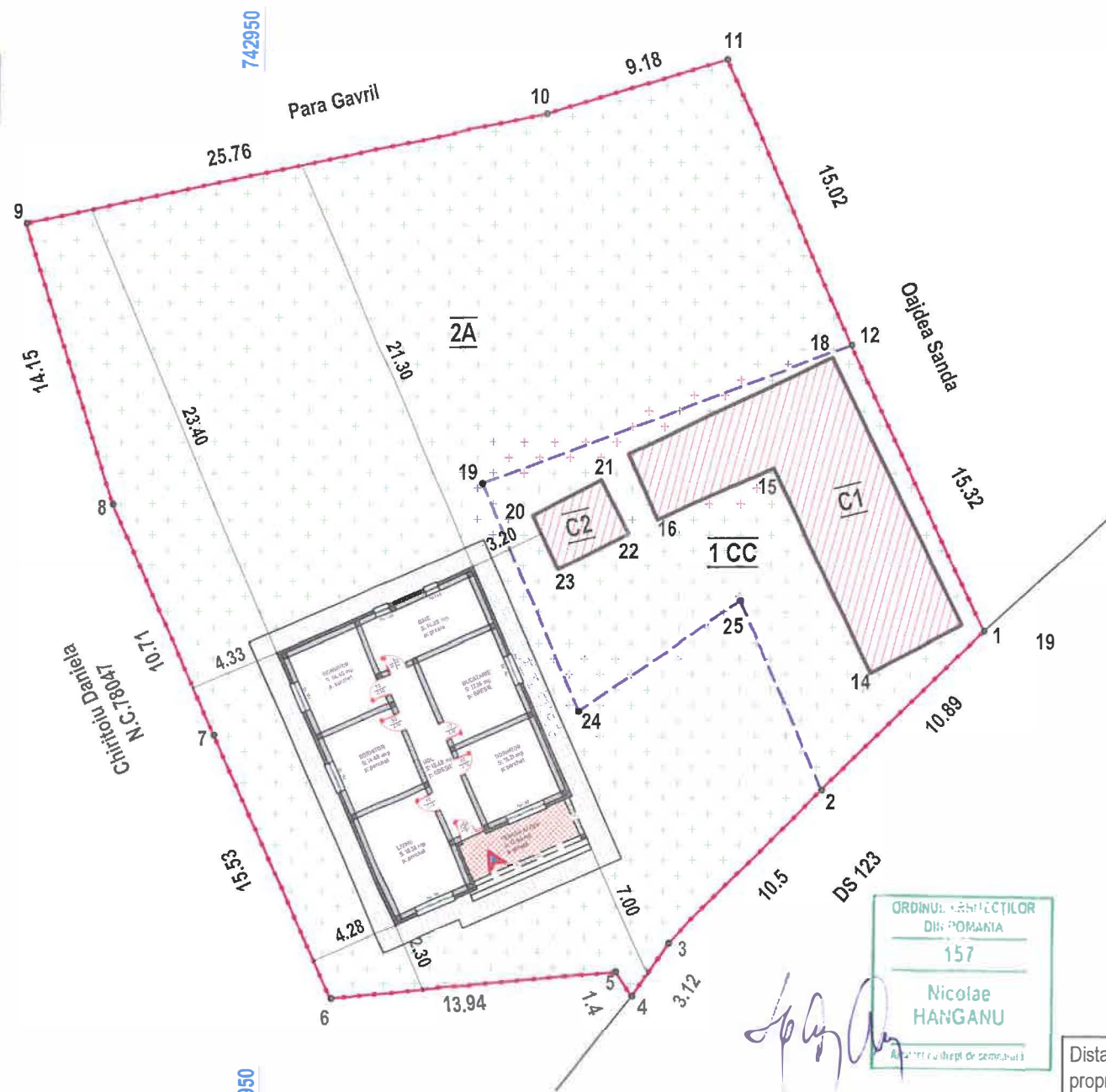

ORDINUL INVESTITIILOR
DIH PORAANIA
157
Nicolae HANGANU
Arhitect si inginer de constructii

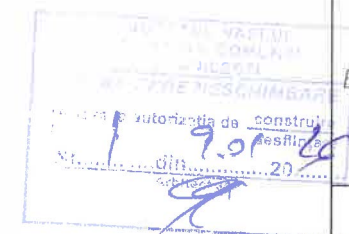

Distantele cladirilor nou proiectate fata de limitele de proprietate sunt raportate la stratul de finisaj al acestora!

NOTĂ:

Amplasamentul constructiei proiectate se afla in zona de seismicitate a carei valoare de vârf a acceleratiei terenului pentru proiectare este $a_g=0.25g$ si perioada de colt $TC=0.7s$, conform prevederilor normativului P100-1/2013 - cod de proiectare seismica - Partea 1

Verificator	Nume/Prenume	Semnatura	Cerinta	Referat / Expertiza nr. / data
	S.C.DECO PROIECTARE S.R.L. Str. Stefan cel Mare, Nr.272, Vaslui J37/467/2019 CUI: 4105215 E-mail: bogdan.3690@deco.ro, 4105215 Tel: 0743 789			Beneficiar: MARIAN DUMITRU MARIAN GINA
	NUME	SEMNTATURA	Scara 1:300	Adresa: Sat. Rasesti, Com. Dranceni, Jud. Vaslui
	SEF PROIECT	ing. Bogdan Popa		Titlu proiect: CONSTRUIRE LOCUINTA PARTER
	PROIECTAT	ing. Hanganu Nicolae		Amplasament: sat Stanilesti, com. Stanilesti, jud. Vaslui, N.C.75766
DESENAT	ing. Bogdan Popa		Data 2025	Proiect nr. 86/2025
				Faza D.T.A.C.
				Planșa A-03